

姿勢分析システムであなたの姿勢をチェック



姿勢分析の使い方

1. 基本情報を入力します。
ご利用者様のお名前、性別、生年月日、身長を入力します。
一度登録された方は検索で呼び出せます。
2. 写真撮影をします。(前、左、後、右)
次々を4回シャッターを押すだけです。
3. 姿勢分析
撮影した写真を1枚ずつ骨格の位置をマークしていきます。
4. コメントを入力します。
お伝えしたいコメントを入力します。
5. 印刷します。
ネットワークプリンタに印刷できます。



ファンクショナルテストであなたの姿勢をチェック

ファンクショナルテストの機能

ファンクショナルテストの種類とチェック項目は施設様毎に設定可能です。(最大8枚)
また、一般、シニア等のご利用者様の状態に合わせていくつかのパターンを登録する事が可能です。



ファンクショナルテストの使い方

1. 写真撮影をします。
2. 可能項目の選択肢にチェックを付けます。(最大5項目)
3. コメントを入力します。お伝えしたいコメントを入力します。
4. 印刷します。ネットワークプリンタに印刷できます。

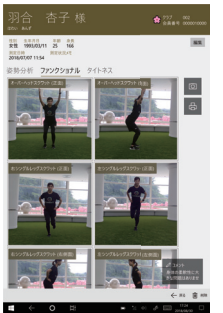

Posture Analysis Report

姿勢分析レポート

羽合 杏子 様
 会員番号 0000000101 測定日 2018/9/2 年齢 25 身長 166
 測定時メモ

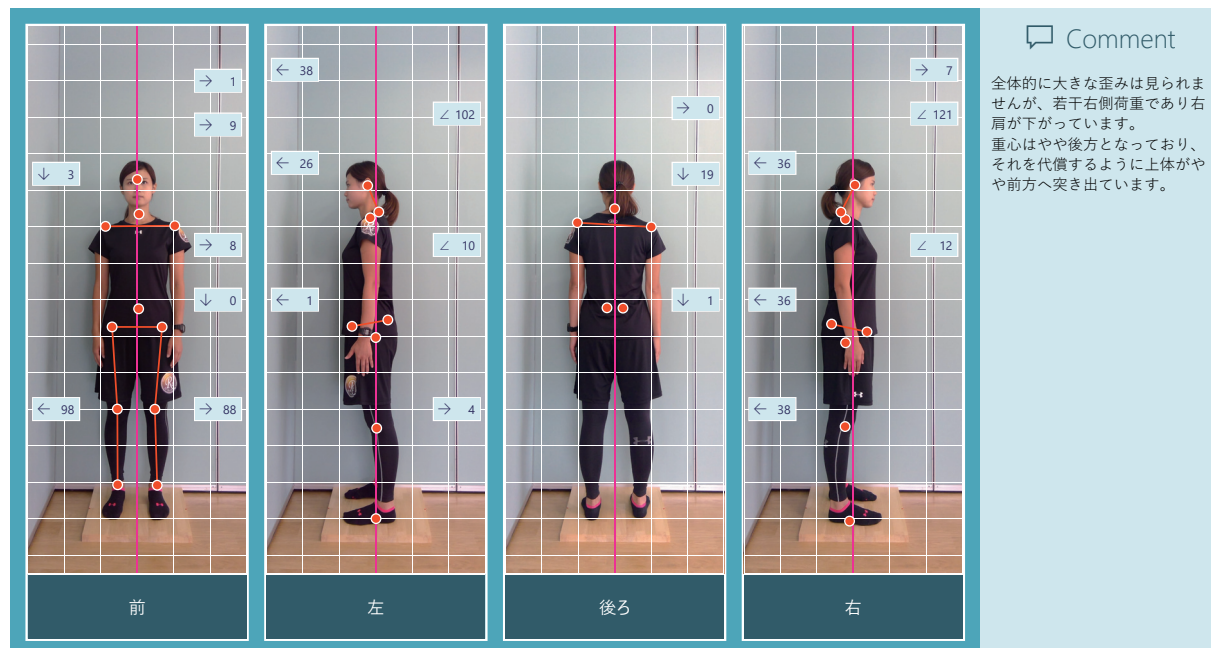

4方向から撮影した写真に分析結果を重ねて印刷します。また、スタッフからのコメントも重要です！

Functional Test Report

ファンクショナルテストレポート

羽合 杏子 様
 会員番号 0000000101 測定日 2018/9/2 年齢 25 身長 166
 測定時メモ



ファンクショナルテストの写真(最大8枚)と各動作に対する「できてるチェック」を印刷します。また、計測したタイトネスの数値も印刷します。スタッフからのコメントも重要です！