



フィットネスジム × 医療機関『Re-Birth』  
 いわき市発、ソリューション・フィットネスジム  
 「Sports&Medical fitness Re-Birth」。  
 2016年9月1日、いわき市平堂根町  
 「デュオヒルズいわきザレジデンス」1階に  
 誕生した「Sports&Medical fitness Re-Birth」は、  
 フィットネスジムと医療機関、それぞれの専門性を  
 融合させた、「スポーツトレーニング」と  
 「メディカルトレーニング」を2つの柱とする  
 個別指導型のフィットネスジムです。

私たちリ・バースのスタッフが全力でサポートいたします。  
 実績と高い知識でお客様の期待にお応えします。

今までは Body check 時に記録用紙を使用し、  
 その後パソコンへのデータ入力、タブレットから  
 パソコンへの写真の取り込み、コメントの入力、  
 印刷という作業を実施していました。  
 お客様の会員数が増えるにつれ作業量が多くなり  
 パソコンに向かう時間が増えてしまいました。

今回このシステムの開発により、全ての作業が  
 タブレット1つで可能になったことで、作業効率  
 の向上だけでなく出張先でも使用(トレーナー活動  
 や予防介護事業など)することができ、幅広く簡単  
 に利用できるようになりました。

また、ランドマークにポイントをすることにより、  
 より正確な姿勢評価を行う事が可能です。  
 作業効率の向上によりお客様とのコミュニケーション  
 も増えお客様の満足度向上にも繋がっています。  
 是非、皆様に場所に問わずたくさんの対象者に利用  
 していただけたらと思います。

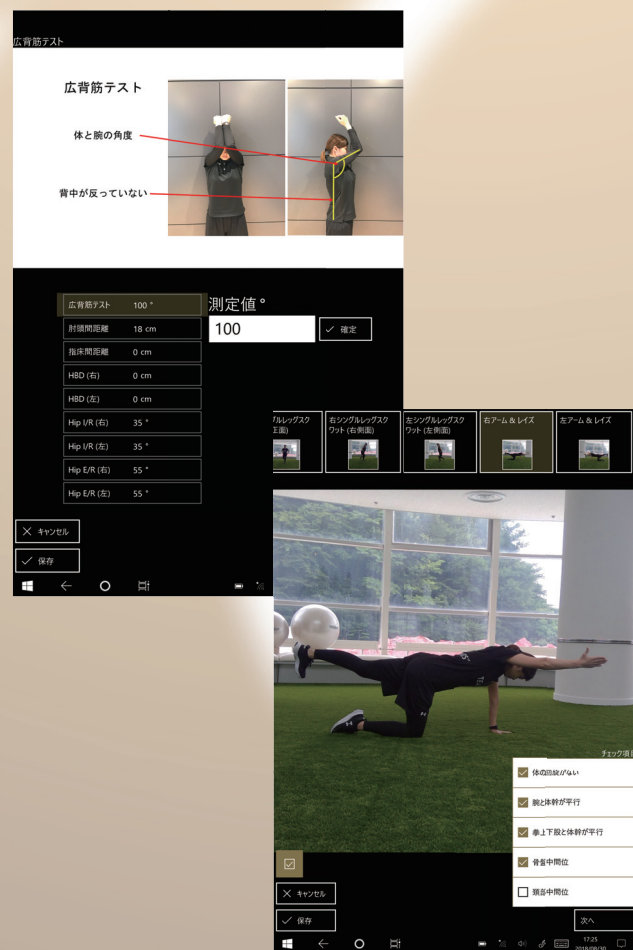

# ボディチェックシステム BodyCheckSystem

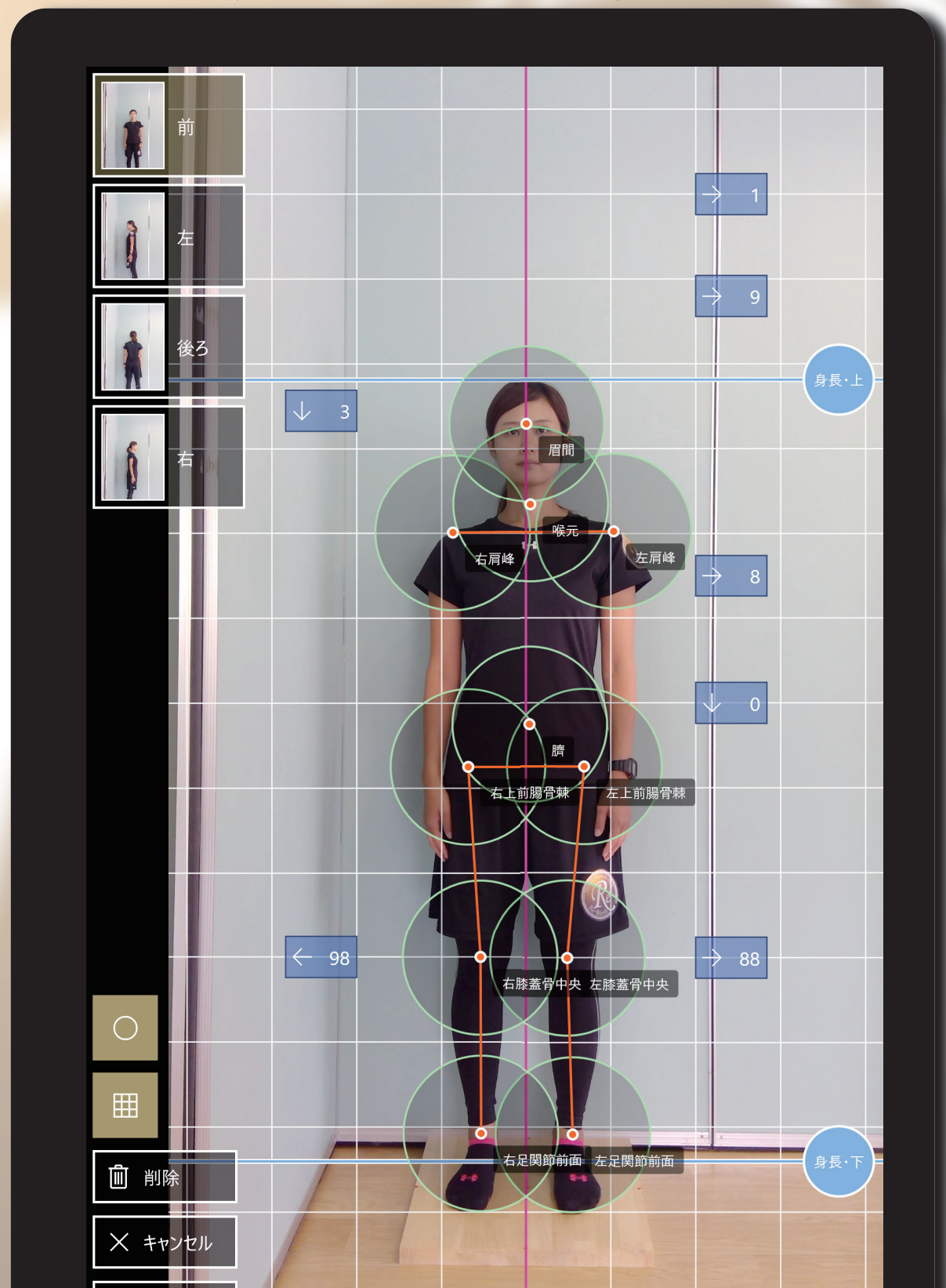

写真撮影、ボディチェック、印刷イメージまで  
 Windowsタブレット1台で可能になりました

開発元・販売元

監修



〒949-8201  
 新潟県中魚沼郡津南町大字下船渡戊 572-1  
 TEL 025-765-3010 FAX 025-765-3370  
 http://www.snowland.co.jp



Sports&Medical fitness Re-Birth  
 スポーツ & メディカルフィットネスリ・バース  
 〒970-8026 福島県いわき市平堂根町2-1  
 デュオヒルズいわきザレジデンス 1F  
 TEL 0246-80-8080

Spa&Wellness fitness  
 スパ&ウェルネスフィットネスリバース  
 〒972-8326 福島県いわき市常磐藤原町蔵平50  
 スパリゾートハワイアンズ内  
 TEL 0246-80-8787