

Posture Analysis Report

姿勢分析レポート

羽合 杏子 様

会員番号

0000000101

測定日

2018/9/2

年齢

25

身長

166

測定時間

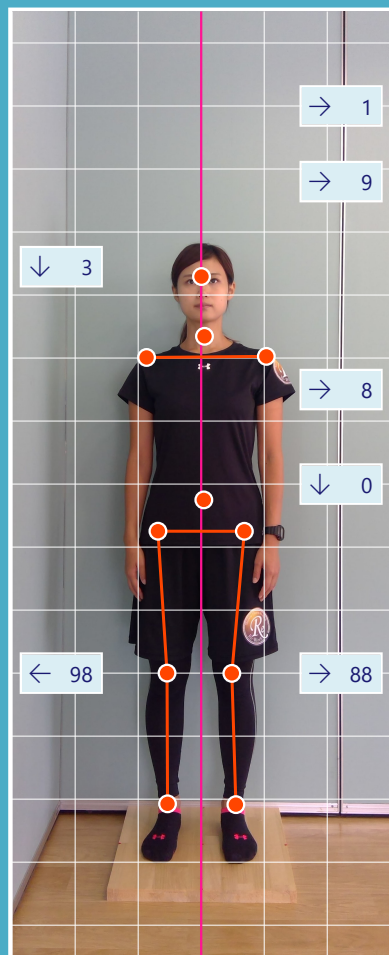

前

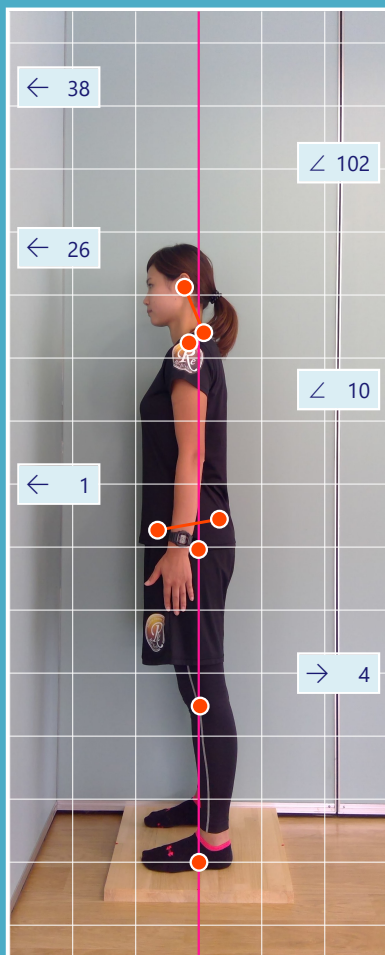

左



後ろ



右

Comment

全体的に大きな歪みは見られませんが、若干右側荷重であり右肩が下がっています。重心はやや後方となっており、それを代償するように上体がやや前方へ突き出ています。